Université de Strasbourg

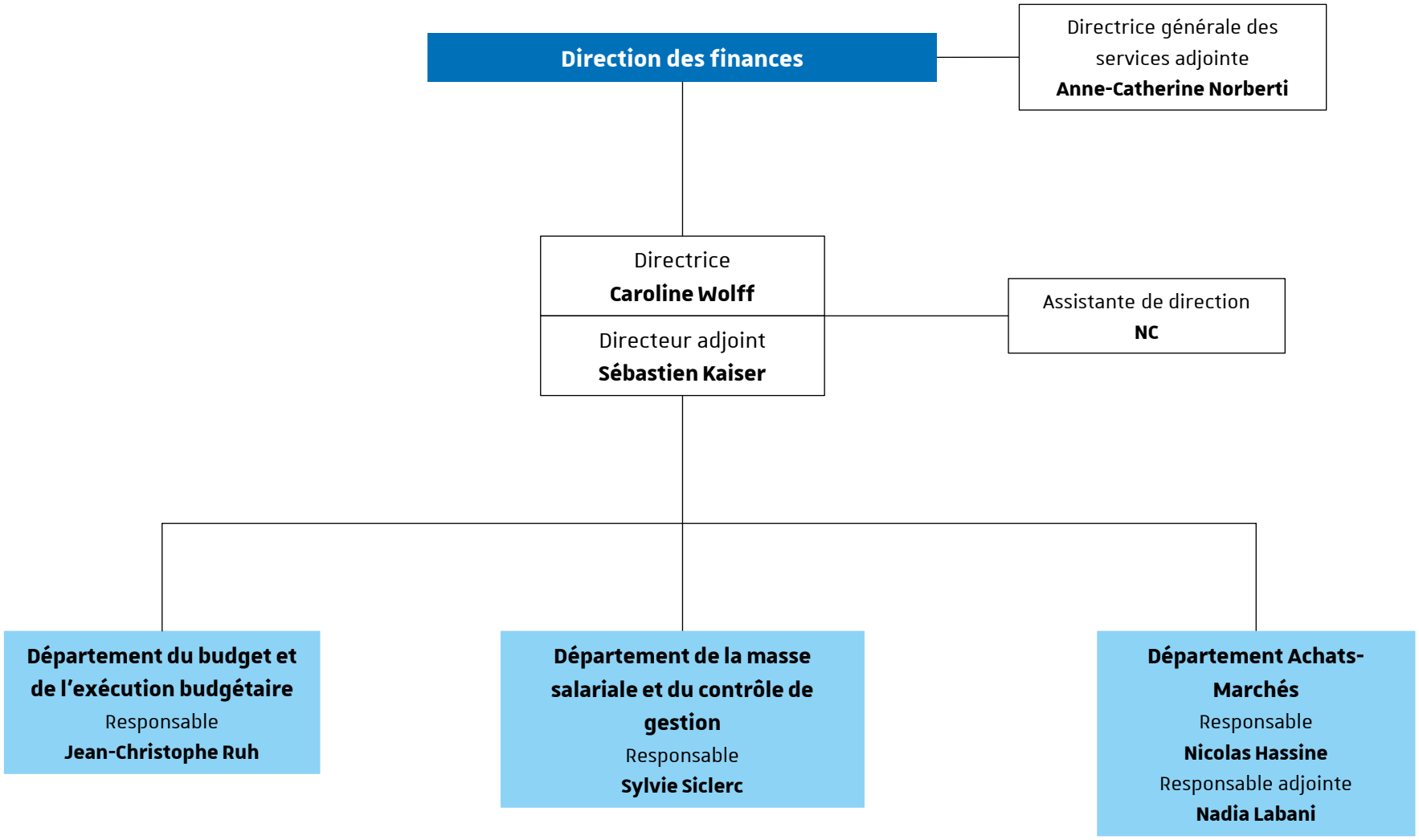

Département du budget et de l'exécution budgétaire

Responsable
Jean-Christophe Ruh

Bureau du budget

Responsable
Hervé Heusser

Waël Bey
Patricia Monteil
Stéphanie Strentz
Léo Vermeulen

Bureau du syndic

Responsable
Sébastien Ismail
Responsable adjoint
Emmanuel Faust

Geoffrey Antoni
Charles-Hugo Desanglois
Jérémy Fourg
Océane Geng
Sandra Hugel
Céline Irion
Ludovic Legler
Julien Mantovani
Ines Mench

Bureau organisation et gestion financières

Responsable
Monia Tribout

Bureau organisation et gestion financières

Responsable
Monia Tribout

Pôle central

Responsable
Felipe Monteiro de Carvalho

Marc Andres
Nicolas Glavasevic
Ketevan Kajaia
Tugba Kalem
Régine Mezaache
Frédéric Munoz
Irma Raljevic
Pierrette Ruhlmann
Eyad Saei
Aboubakar Souleimanov

Pôle Descartes

Responsable
Aimal Amini

Sylvie Binder
Mohamed El Baz
Sophie Itzel
Laetitia Jacobi
Olga Kondrachuk
Brahim Lattaf
Léo Ossant
Valérie Wagner

Pôle historique

Responsable
Marie Dreher

Alexandrine Asci
Michèle Bauer
Kevin Bonimeux
Sébastien Fischer
Céline Reutenauer
Eliot Theureaux
Karine Viennot

Pôle immobilier

Responsable
Nathalie Febvre

Gabriel Bellini
Annick Rummel
Carole Tusseau
Eddy Zeiger

Pôle actions transverses

Responsable
Manuela De Jesus

Esteban De Pedro
Guilhem Groh
Mickaële Kastner
Fabrice Lerch
Virginie Schmadel
Laurie Strasbach

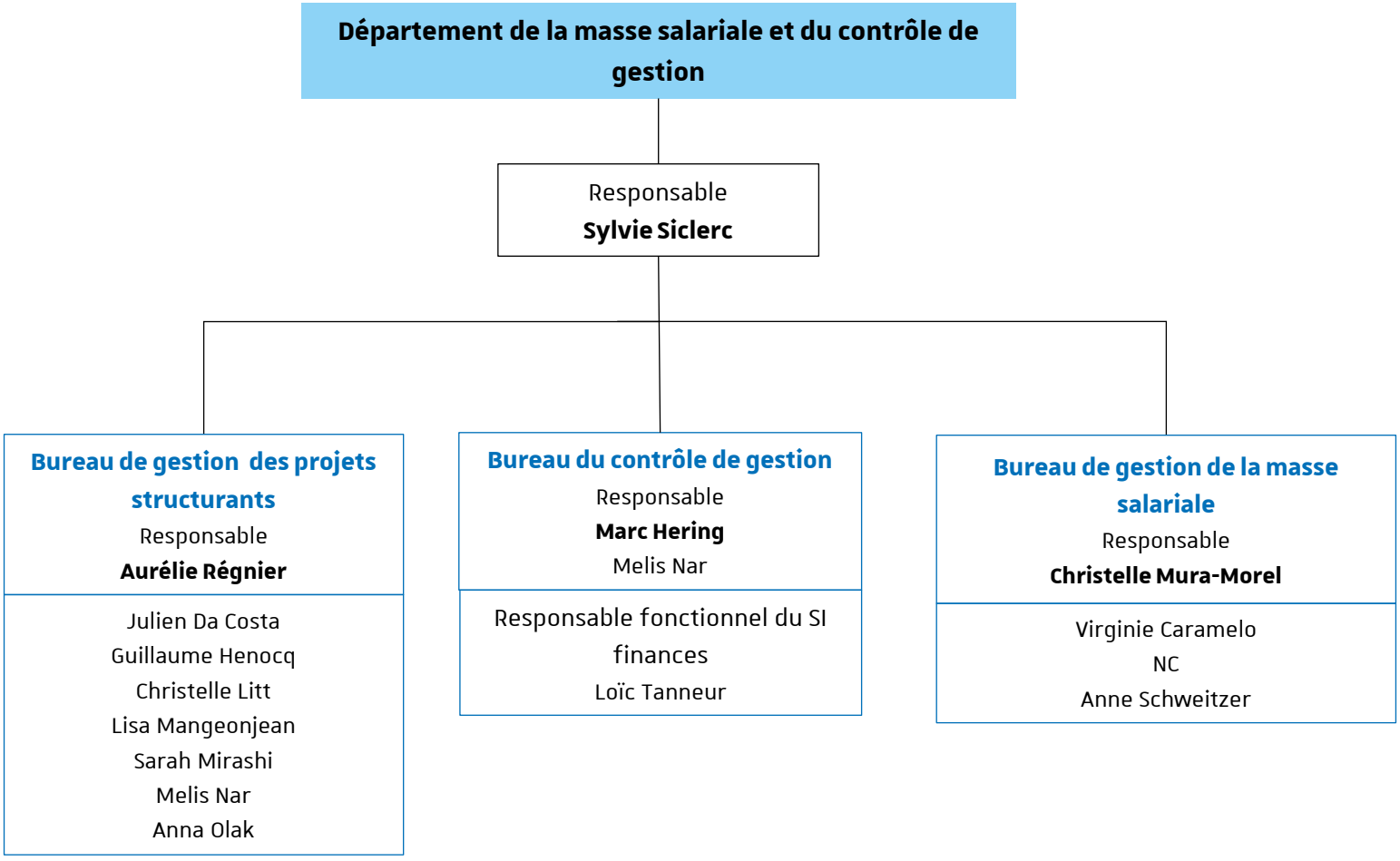
Département de la masse salariale et du contrôle de gestion
Responsable
Sylvie Siclerc
Bureau de gestion des projets structurants
Responsable
Aurélie Régnier
Julien Da Costa
Guillaume Henocq
Christelle Litt
Lisa Mangeonjean
Sarah Mirashi
Melis Nar
Anna Olak
Bureau du contrôle de gestion
Responsable
Marc Hering
Melis Nar
Responsable fonctionnel du SI finances
Loïc Tanneur
Bureau de gestion de la masse salariale
Responsable
Christelle Mura-Morel
Virginie Caramelo
NC
Anne Schweitzer

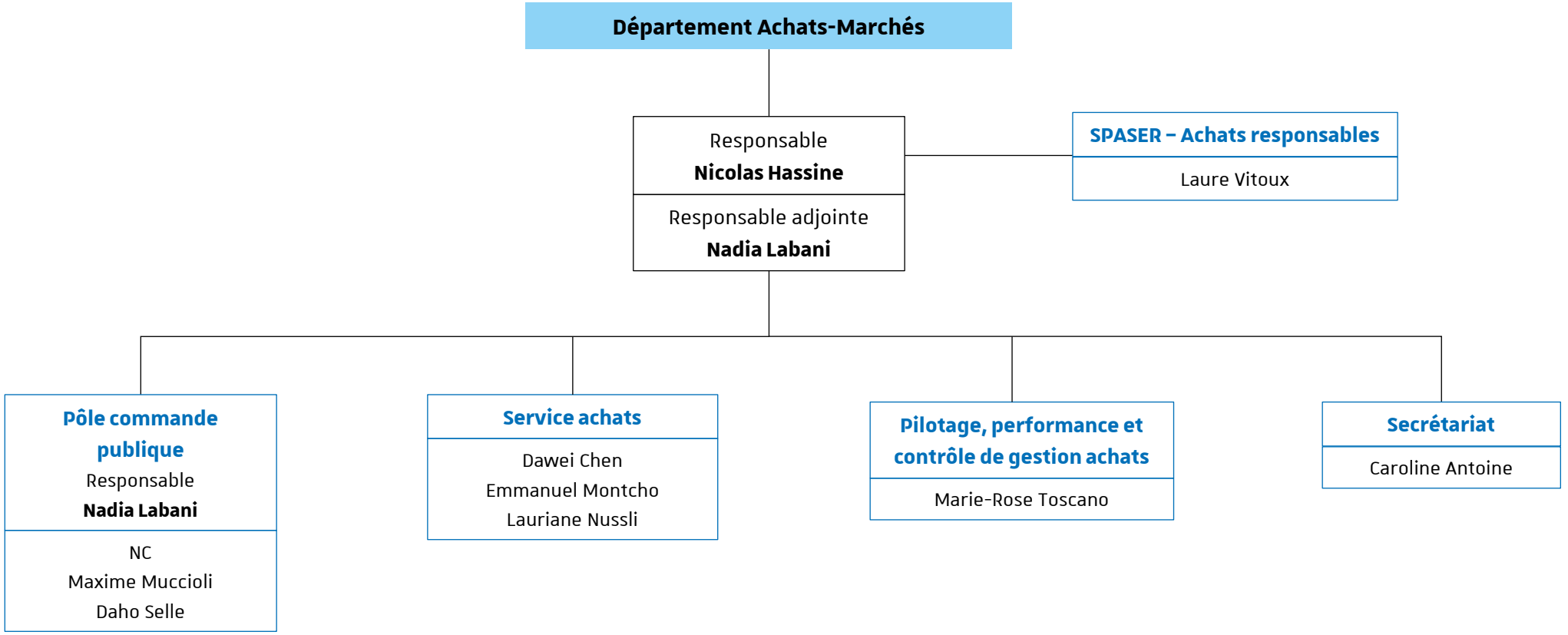
Département Achats-Marchés
Responsable
Nicolas Hassine
Responsable adjointe
Nadia Labani
SPASER – Achats responsables
Laure Vitoux
Pôle commande publique
Responsable
Nadia Labani
NC
Maxime Muccioli
Daho Selle
Service achats
Dawei Chen
Emmanuel Montcho
Lauriane Nussli
Pilotage, performance et contrôle de gestion achats
Marie-Rose Toscano
Secrétariat
Caroline Antoine